Местоположение земельного участка: Российская Федерация, Иркутская область, Шелеховский район, с. Введенщина.
Кадастровый номер земельного участка: 38:27:020105:ЗУ1.

Фрагмент карты градостроительного зонирования Правил землепользования и застройки	Фрагмент публичной кадастровой карты
	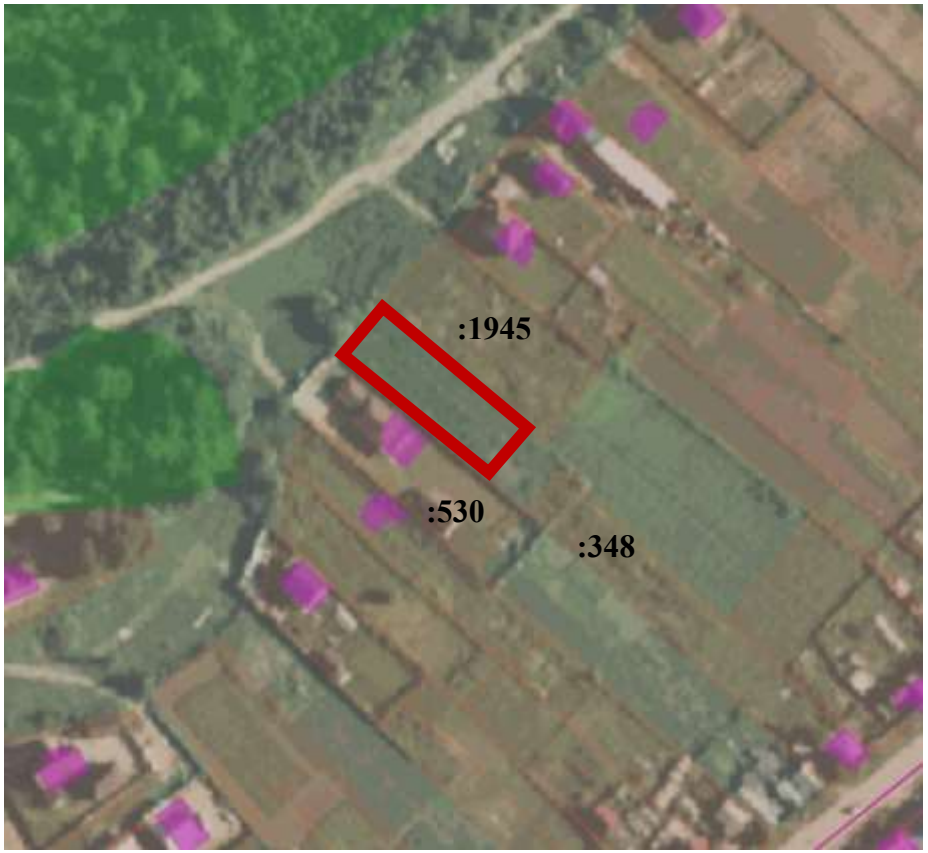
38:27:020105 - контур испрашиваемого земельного участка Ж3-101 ЗОНА ЗАСТРОЙКИ ИНДИВИДУАЛЬНЫМИ ЖИЛЫМИ ДОМАМИ	- контур испрашиваемого земельного участка